

令和7年度 奈良県 里親【更新】研修のご案内

社会福祉法人 天理
里親センターなら

はじめに

この研修は、**養育里親**並びに**養子縁組里親**の登録を更新するために必要な法定研修（里親更新研修）です。家庭養育の必要な児童を受け入れる養育里親・養子縁組里親として、また、養子縁組里親については、当該児童の養親となるために、必要な知識や技術の修得を行うとともに、その資質の向上を図ることを目的としています。

1. 研修の概要

○日数…里親更新研修【講義の部：1日間 / 実習の部：1日間】

○会場…講義の部【天理会場：里親センターなら / 奈良会場：奈良市子どもセンター】
実習の部【養育里親希望者：県内の児童養護施設 / 養子縁組里親：県内の乳児院】

○予定…講義の部は以下の通り ※会場が変更になる可能性もあります。

| 開催日程 | 第1期・天理会場 | 第2期・天理会場 | 第3期・奈良会場 |
|------|----------|-----------|----------|
| 更新研修 | 7月12日(土) | 10月21日(火) | 1月18日(日) |

○参加費…無料 ※昼食費や実習のための検便検査料が必要な場合があります。

○対象…里親登録後5年経過した方

○申込…児童相談所

| | |
|---------------------------|---|
| 中央こども家庭 相談センター | ○〒630-8306 奈良市紀寺町 833 ○電話：0742-26-3788 ○管轄…大和郡山市・天理市・桜井市・生駒市・宇陀市・山辺郡・生駒郡・ 磯城郡・宇陀郡 |
| 高田こども家庭 相談センター | ○〒635-0095 大和高田市大中 17-6 ○電話：0745-22-6079 ○管轄…大和高田市・橿原市・五條市・御所市・香芝市・葛城市・高市郡・ 北葛城郡・吉野郡 |
| 奈良市子ども センター | ○〒630-8031 奈良市柏木町 263-2 ○電話：0742-93-6595 ○管轄…奈良市 |

※里親登録の更新が必要な方には、管轄する児童相談所から研修のご案内がありますので、児童相談所までお申込み下さい。

※児童相談所に参加申し込みをされた後は、里親センターならから日程調整のご連絡を致します。研修の内容等に関する質問などは、里親センターならが窓口となります。

2. 講義の部の詳細

○講義の部 プログラム

| 基礎 | 内容 |
|-------|---|
| 9:30 | 受付開始 |
| 10:00 | ガイダンス |
| 10:10 | こどもを取り巻く社会情勢や法改正等の理解 |
| 11:10 | こどもの発達と心理・行動上の理解 |
| 12:00 | 昼休憩 |
| 13:00 | 里親養育における課題や対応上の留意点 ・ライフストーリーワークについて ・意見交換・グループワーク |
| 15:50 | まとめ |
| 16:00 | 終了 |

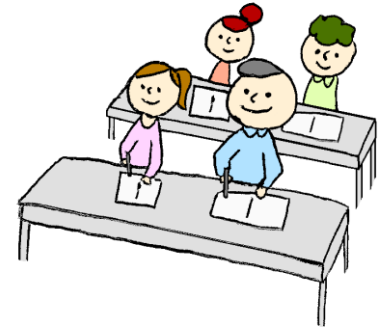

○講義の部 備考

- ・会場内は、全面禁煙です。
- ・講師は主に里親センターならの職員及び県内の児童福祉施設の職員が担当します。
- ・昼食は各自でご用意ください。また、各コマの間に5～10分間の休憩時間を取ります。
- ・託児の対応は原則していません。各自治体の託児サービス等をご利用下さい。
- ・マスクの着用に関しては各自でご判断ください。
- ・講義の部は、受講者一人ずつにレポート（振り返りシート）を提出していただきます。
このレポートは、受講者を管轄する児童相談所へ送付します。

○講義の部 会場

【天理会場】里親センターなら

- ・住所：〒632-0018 奈良県天理市別所町 715 番地 3
- ・電話：0743-85-5567
- <車でお越しの方>
天理インターから南へ約2.6km。
※正門より敷地内は、車の乗り入れをご遠慮下さい。
- <公共交通機関をご利用の方>
近鉄/JR 天理駅から奈良交通バス(奈良行き)に乗車。
別所バス停にて下車、徒歩 15 分。



【奈良市内】奈良市子どもセンター

- ・住所：〒630-8031 奈良市柏木町 263-2
- ・当日の連絡先：090-9718-4240（里親センターなら公用携帯）
- <車でお越しの方>
国道 24 号線「奈良」方面から、柏木町交差点で右折。
奈良朱雀高等学校(奈良商工高等学校)の手前を左折。
- <公共交通機関をご利用の方>
電車：近鉄西ノ京駅から徒歩約 22 分
バス：近鉄奈良駅・JR 奈良駅から恋の窪町行
奈良交通バス「柏木町南」下車、徒歩約 10 分。

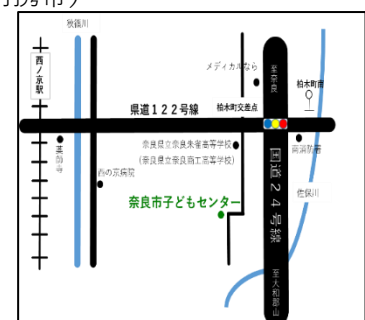

3. 実習の部の詳細

○実習受講の流れ…

①実習受講の必要のある方の内、講義の部を受講された方から順にご案内いたします。

※実習の部の受講対象は児童の委託歴が無い方のみです。

②希望する施設を確認し、里親センターから受講者情報を実習委託施設に連絡します。

③上記①・②が済んだ受講者から、実習委託施設にご連絡していただきます。

※具体的な日程は、実習委託先の施設によって異なります。

※実習委託先施設の受け入れ状況によっては、実習施設のご希望に添えない場合がございます。

○更新研修・実習の部 プログラム

| 時間 | 内容 |
|-------|----------------|
| 9:30 | 受付 |
| 9:45 | ガイダンス |
| 9:50 | 子ども達との関わり |
| 12:00 | 昼食（子ども達と一緒に喫食） |
| 13:00 | 子ども達との関わり |
| 16:45 | ふりかえり |
| 17:00 | 終了 |

○実習の部 備考

- ・必要な持ち物や服装は、実習先施設にご確認下さい。
- ・乳児院での実習の場合、各自で事前に検便を受検する必要があります。（実費本人負担）
- ・実習当日、体調が優れない場合は、各施設にご連絡をお願いします。

○実習の部 会場

A) 養育里親の登録希望の方

| |
|---|
| 児童養護施設 天理養徳院（てんりようとくいん） ○住所：〒632-0018 天理市別所町 715 番地 3 ○電話：0743-85-5567（里親センターなら） |
| 児童養護施設 飛鳥学院（あすかがくいん） ○住所：〒633-0053 桜井市谷 480 番地 3 ○電話：0744-42-2831 |
| 児童養護施設 愛染寮（あいぜんりょう） ○住所：〒630-0257 生駒市元町 2 丁目 14-8 ○電話：0743-74-1172 |
| 児童養護施設 大和育成園（やまといくせいえん） ○住所：〒633-0253 宇陀市榛原萩原 1758-1 ○電話：0745-82-0107 |

B) 養子縁組里親の登録希望の方

| |
|---|
| いこま乳児院 ○住所：〒630-0257 生駒市元町 2 丁目 14-8 ○電話：0743-74-1173 |
| いかるが乳児院 ○住所：〒636-0116 生駒郡斑鳩町法隆寺 2 丁目 12-8 ○電話：0745-74-2153 |

4. 研修終了後の流れ

○里親センターから児童相談所に、下記の書類を添付の上、研修修了報告を行います。

- ・振り返りシート（講義の部で受講者に記入していただく資料）
- ・実習委託施設からの報告書

○世帯ごとに、「里親登録更新申請書」の提出が必要です。

MEMO